



## FINCA RÚSTICA EN PANDERAS DE ROBLES

### DATOS BÁSICOS

**Id de ficha:** 68

**Id de GPA:** No consta

**Código de Ficha:** 100103-68

**Clasificación de Ficha:** Terrenos No Urbanizables

**Denominación:** Finca rústica en Panderas de Robles

**Dirección:** Polígono 82 Parcela 1, Panderas de Robles, Balanegra  
(Almería)

**Núcleo Urbano:** Casco Urbano

**Edificio Asociado:** Ninguno

**Clasificación del Activo:** Bien Patrimonial

**Naturaleza Física:** Terrenos No urbanos o Rústicos

**Clasificación Urbanística:** No Urbanizable (Rústico)

**Destino Funcional:** Suelo

**Cuenta PGCP:** 210 Terrenos y bienes naturales

**Observaciones:** Parcela rústica de forma irregular, su cultivo es pastos.

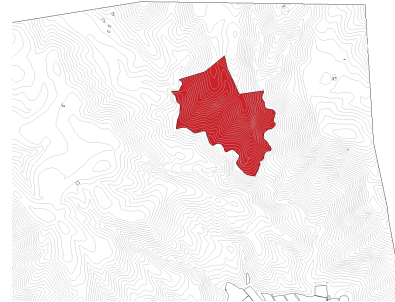

### SITUACIÓN Y EMPLAZAMIENTO



Vista General (Terreno)

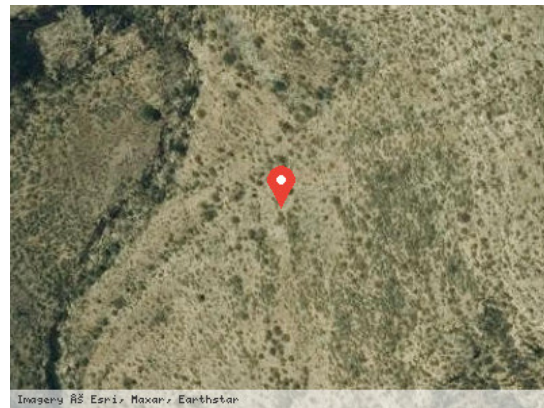

Vista Satélite (Zoom)

### DATOS FÍSICOS

**Superficie del Terreno:** 3.478,90 m<sup>2</sup>

**Estado de Conservación:** Malo

**Lindero N:** Referencia catastral Polígono 82 Parcela 10

**Lindero S:** Referencia catastral Polígono 85 Parcela 49

**Lindero E:** Referencia catastral Polígono 84 Parcela 8

**Lindero O:** Referencia catastral Polígono 82 Parcela 9



**Coordenadas:** 37M 254840 9677709

**Coordenadas Geográficas:** 36.7945255, -2.9136638

**Descripción:** Parcela rústica de 34,9794 Ha, formada por subparcela de 34,9794 Ha con tipo de cultivo: pastos.

## DATOS CATASTRALES

**Referencia Catastral:** 04029A082000010000IT

**Valoración Catastral:** 0,00 €

**Suelo Catastral:** 0,00 €

**Construcción Catastral:** 0,00 €

**Observaciones:** PASTOS. Agrario.

## IMÁGENES

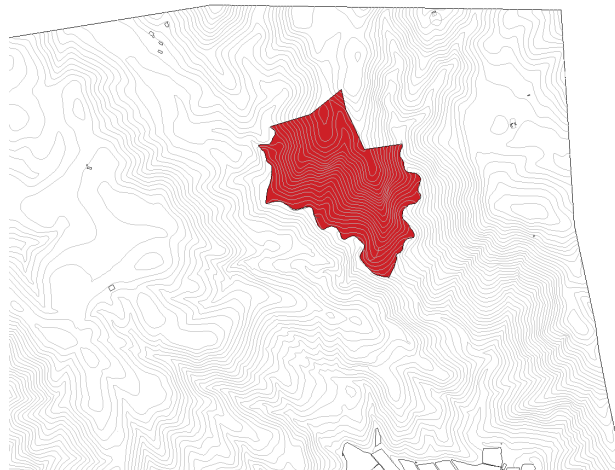

Finca rústica en Panderas de Robles