



FINCA RÚSTICA EN LLANADA DE MONTES

DATOS BÁSICOS

Id de ficha: 69

Id de GPA: No consta

Código de Ficha: 100103-69

Clasificación de Ficha: Terrenos No Urbanizables

Denominación: Finca rústica en Llanada de Montes

Dirección: Polígono 83 Parcela 268, Llanada de Montes, Balanegra
(Almería)

Núcleo Urbano: Casco Urbano

Edificio Asociado: Ninguno

Clasificación del Activo: Bien Patrimonial

Naturaleza Física: Terrenos No urbanos o Rústicos

Clasificación Urbanística: No Urbanizable (Rústico)

Destino Funcional: Suelo

Cuenta PGCP: 210 Terrenos y bienes naturales

Observaciones: Parcela rústica de forma irregular, su cultivo es pastos.

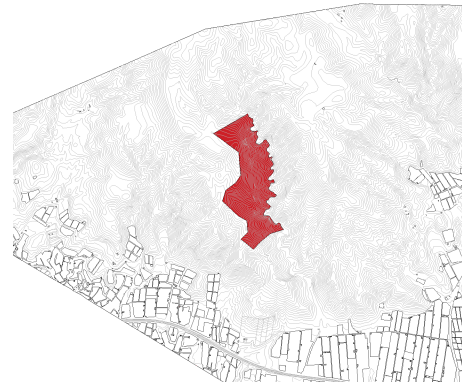

SITUACIÓN Y EMPLAZAMIENTO

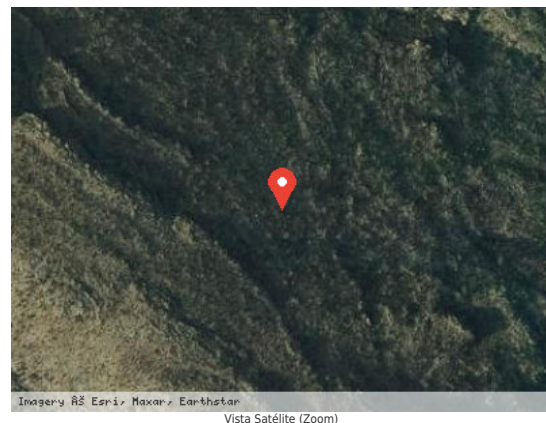

DATOS FÍSICOS

Superficie del Terreno: 707.112,00 m²

Estado de Conservación: Malo

Lindero N: Referencia catastral Polígono 83 Parcela 199

Lindero S: Referencia catastral Polígono 83 Parcela 299

Lindero E: Referencia catastral Polígono 85 Parcela 30

Lindero O: Referencia catastral Polígono 83 Parcela 84



Coordenadas: 37M 253404 9675168

Coordenadas Geográficas: 36.7815729, -2.9366106

Descripción: Parcela rústica de 70,1721 Ha, formada por subparcela de 70,1721 Ha con tipo de cultivo: pastos.

DATOS CATASTRALES

Referencia Catastral: 04029A083002680000IO

Valoración Catastral: 0,00 €

Suelo Catastral: 0,00 €

Construcción Catastral: 0,00 €

Observaciones: PASTOS. Agrario.

IMÁGENES

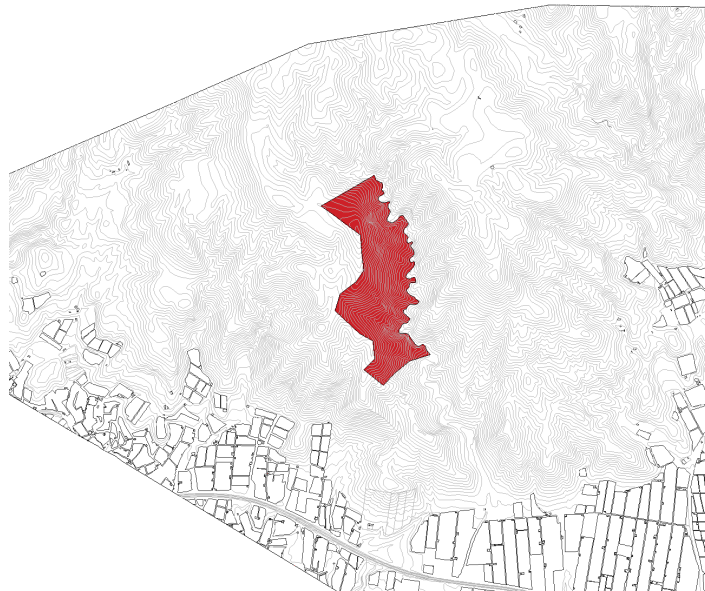

Finca rústica en Llanada de Montes