



## FINCA RÚSTICA EN ALBERQUILLAS

### DATOS BÁSICOS

**Id de ficha:** 71

**Id de GPA:** No consta

**Código de Ficha:** 100103-71

**Clasificación de Ficha:** Terrenos No Urbanizables

**Denominación:** Finca rústica en Alberquillas

**Dirección:** Polígono 85 Parcela 30, Las Alberquillas , Balanegra  
(Almería)

**Núcleo Urbano:** Casco Urbano

**Edificio Asociado:** Ninguno

**Clasificación del Activo:** Bien Patrimonial

**Naturaleza Física:** Terrenos No urbanos o Rústicos

**Clasificación Urbanística:** No Urbanizable (Rústico)

**Destino Funcional:** Suelo

**Cuenta PGCP:** 210 Terrenos y bienes naturales

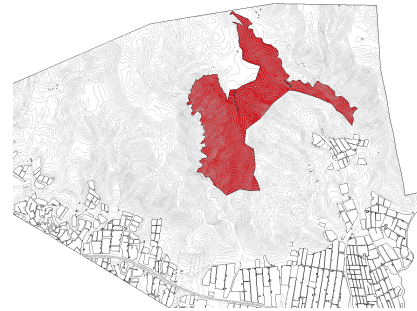

### SITUACIÓN Y EMPLAZAMIENTO



Map data ©2026 Inst. Geogr. Nacional  
Vista General (Terreno)

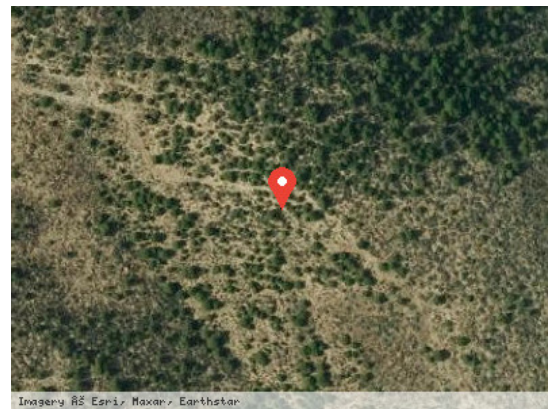

Imagery © 2025, Maxar, Earthstar  
Vista Satélite (Zoom)

### DATOS FÍSICOS

**Superficie del Terreno:** 2.319.473,00 m<sup>2</sup>

**Estado de Conservación:** Malo

**Lindero N:** Referencia catastral Polígono 82 Parcela 5

**Lindero S:** Referencia catastral Polígono 85 Parcela 50

**Lindero E:** Referencia catastral Polígono 85 Parcela 50

**Lindero O:** Referencia catastral Polígono 83 Parcela 268

**Coordenadas:** 37M 253922 9676373



**Coordenadas Geográficas:** 36.7862521, -2.9257309

**Descripción:** Parcela rústica de 234,0608 Ha, formada por subparcela de 234,0112 Ha con tipo de cultivo: pastos y subparcela de 0,0496 Ha con tipo de cultivo: improductivo.

## DATOS CATASTRALES

**Referencia Catastral:** 04029A085000300000IM

**Valoración Catastral:** 0,00 €

**Suelo Catastral:** 0,00 €

**Construcción Catastral:** 0,00 €

**Observaciones:** PASTOS. Agrario.

## IMÁGENES

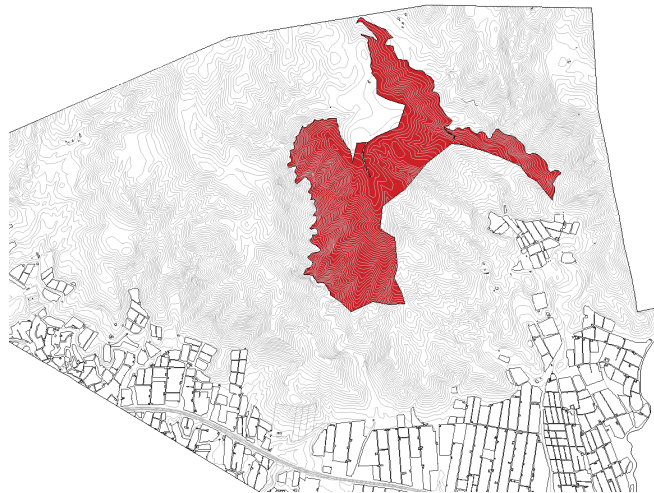

Finca rústica en Alberquillas