



CALLE BENAHADUX

DATOS BÁSICOS

Id de ficha: 95

Id de GPA: No consta

Código de Ficha: 110201-95

Clasificación de Ficha: Calles, Plazas y Caminos

Denominación: Calle Benahadux

Dirección: Calle Benahadux, 04713, Balanegra (Almería)

Núcleo Urbano: Casco Urbano

Naturaleza Jurídica: Dominio Público - Uso Público

Naturaleza Física: Vías Urbanas

Situación Patrimonial: Propiedad

Clasificación Urbanística: Urbano

Destino Funcional: Circulación de vehículos y/o personas

Cuenta PGCP: 212 Infraestructuras



SITUACIÓN Y EMPLAZAMIENTO



Vista General (Terreno)

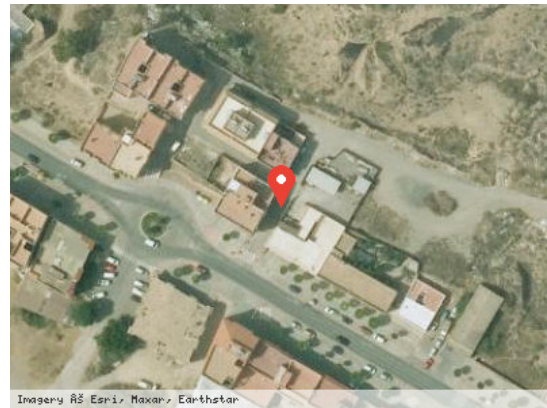

Vista Satélite (Zoom)

DATOS FÍSICOS

Longitud de la vía: 57,64 m

Anchura Máxima de la vía: 9,93 m

Anchura Media de la vía: 8,01 m

Anchura Mínima de la vía: 6,09 m

Límite de la vía. Extremo 1: Carretera Nacional 340

Límite de la vía. Extremo 2: Calle Santa Fe

Estado de Conservación: Bueno

Lindero N: No consta



Lindero S: No consta

Lindero E: No consta

Lindero O: No consta

Coordenadas: 37M 250076 9678104

Coordenadas Geográficas: 36.7516948, -2.9100079

Descripción: Calle sin aceras y con calzada de asfalto continuo en buen estado de conservación, de doble sentido de circulación y con zonas de aparcamientos, en sentido ascendente.

DATOS CATASTRALES

Referencia Catastral: No consta

Valoración Catastral: No consta

Suelo Catastral: No consta

Construcción Catastral: No consta

Observaciones: No consta

IMÁGENES

No consta